Ubi Caritas

Holy Thursday

Richard Rice

℟. U - bi cá - ri - tas est ve - ra,
et a - mor,

De - us i - bi est.

1 Con - gre - gá - vit
2 Si - mul er - go
3 Si - mul quo - que

1 nos in u - num Chri - sti a - mor. Ex - sul -
2 cum in u - num con - gre - gá - mur: Ne nos
3 cum be - á - tis vi - de - á - mus Glo - ri -

1 té - mus et in i - pso ju - cun - dé - mur.
2 men - te di - vi - dá - mur, ca - ve - á - mus.
3 án - ter vul - tum tu - um, Chri - ste De - us:

Copyright © 2016 by Richard Rice. All rights reserved.

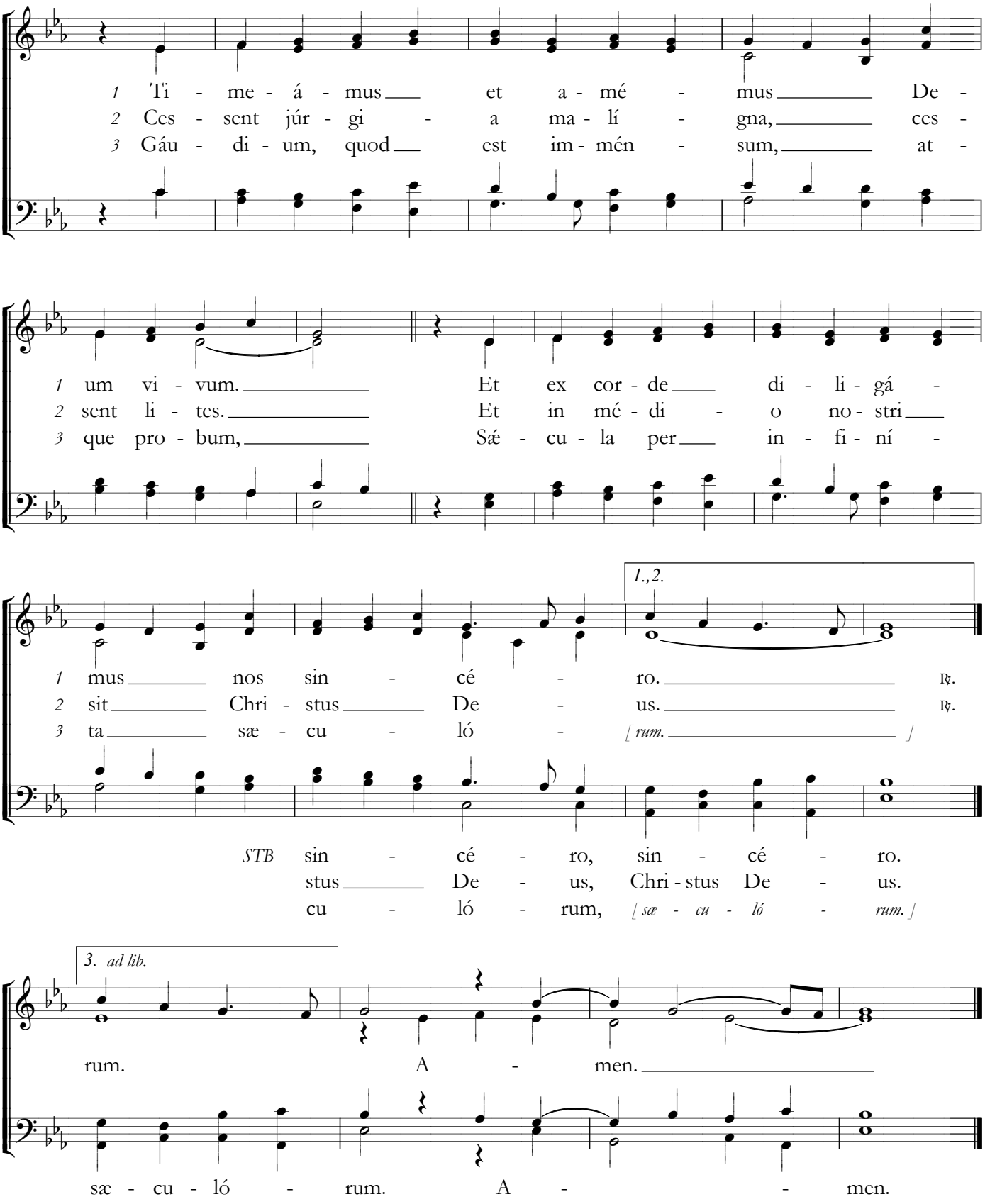
1 Ti - me - á - mus et a - mé - mus De -
2 Ces - sent júr - gi - a ma - lí - gna, ces -
3 Gáu - di - um, quod est im - mén - sum, at -
1 um vi - vum. Et ex cor - de di - li - gá -
2 sent li - tes. Et in mé - di - o no - stri
3 que pro - bum, Sæ - cu - la per in - fi - ní -
1.,2.
1 mus nos sin - cé - ro. ℟.
2 sit Chri - stus De - us. ℟.
3 ta sæ - cu - ló - [rum.]
STB sin - cé - ro, sin - cé - ro.
stus De - us, Chri - stus De - us.
cu - ló - rum, [sæ - cu - ló - rum.]
3. ad lib.
rum. A - men.
sæ - cu - ló - rum. A - - men.