MARCIA

DI

G. LONGHI

E

ARMONIA RELIGIOSA

del

C.te DOMENICO SILVERI

Che nelle festività sogliono suonare
le Trombe in S.t Pietro presente il SOMMO PONTEFICE

Ridotte per

PIANOFORTE SOLO

DAL MAESTRO

F. VIVIANI

CHATFIELD BRASS
BAND LIBRARY
CHATFIELD, MN 55923

102699

Lire 4.—

Tutti i diritti di riproduzione
e trascrizione sono riservati.

G. RICORDI & C.
MILANO
ROMA - NAPOLI - PALERMO
LEIPZIG - BUENOS AIRES - S. PAULO
PARIS: SOC. ANON. DES ÉDITIONS RICORDI
LONDON: G. RICORDI & Co., (LONDON) INC.
NEW YORK: G. RICORDI & Co., INC.
(Printed in Italy) (Imprimé en Italie)

Deposto a norma dei trattati internazionali.
Proprietà per tutti i paesi.

ARMONIA RELIGIOSA

Riduzione di
F. VIVIANI

DOMENICO SILVERI

Largo religioso

PIANO-FORTE

legato *p*

F

FF

F

FF

marcato

dim.

ritard.

Proprietà G. RICORDI & C. Editori-Stampatori, MILANO.
Tutti i diritti di riproduzione e trascrizione sono riservati.

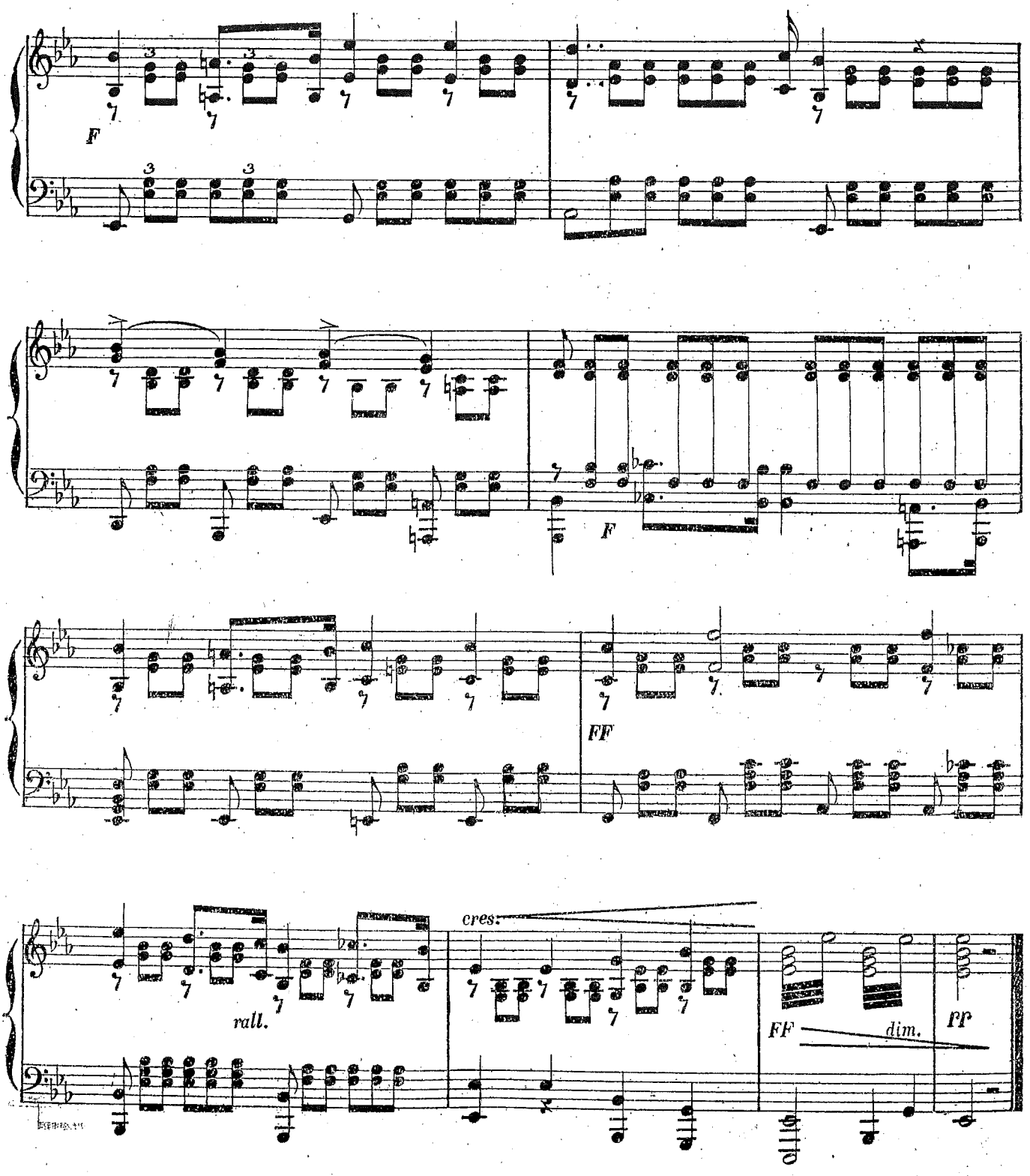

CHATFIELD BRASS
BAND LIBRARY
CHATFIELD, MN 55923

MARCIA

CHE SI SUONA NELLE SOLENNITA QUANDO

IL

S.mo PONTEFICE ENTRA IN S. PIETRO

Riduzione di
F. VIVIANI

G. LONGHI

PIANO-FORTE

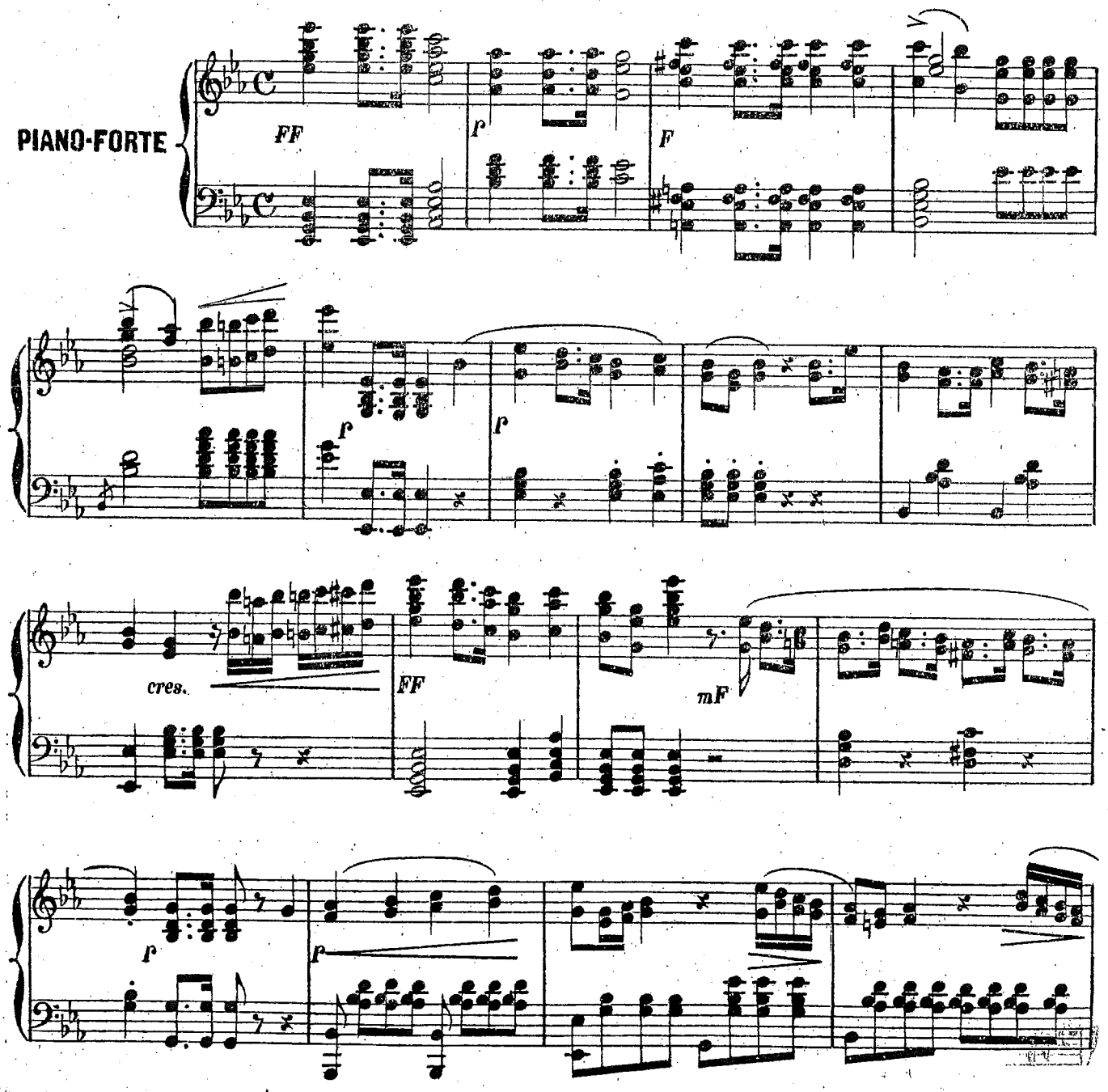

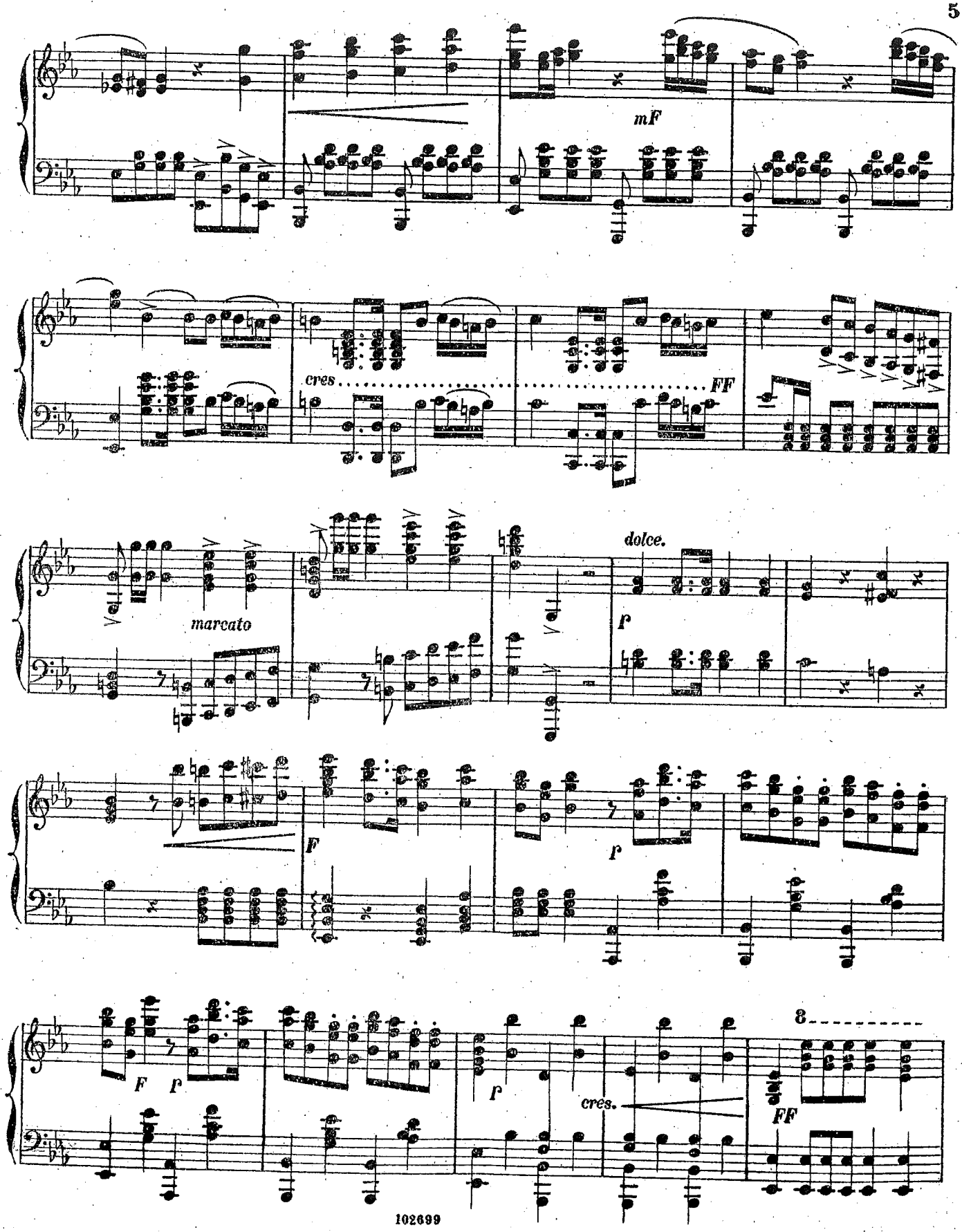
mF
cres
FF
marcato
dolce.
p
F
p
F
p
cres.
8
FF

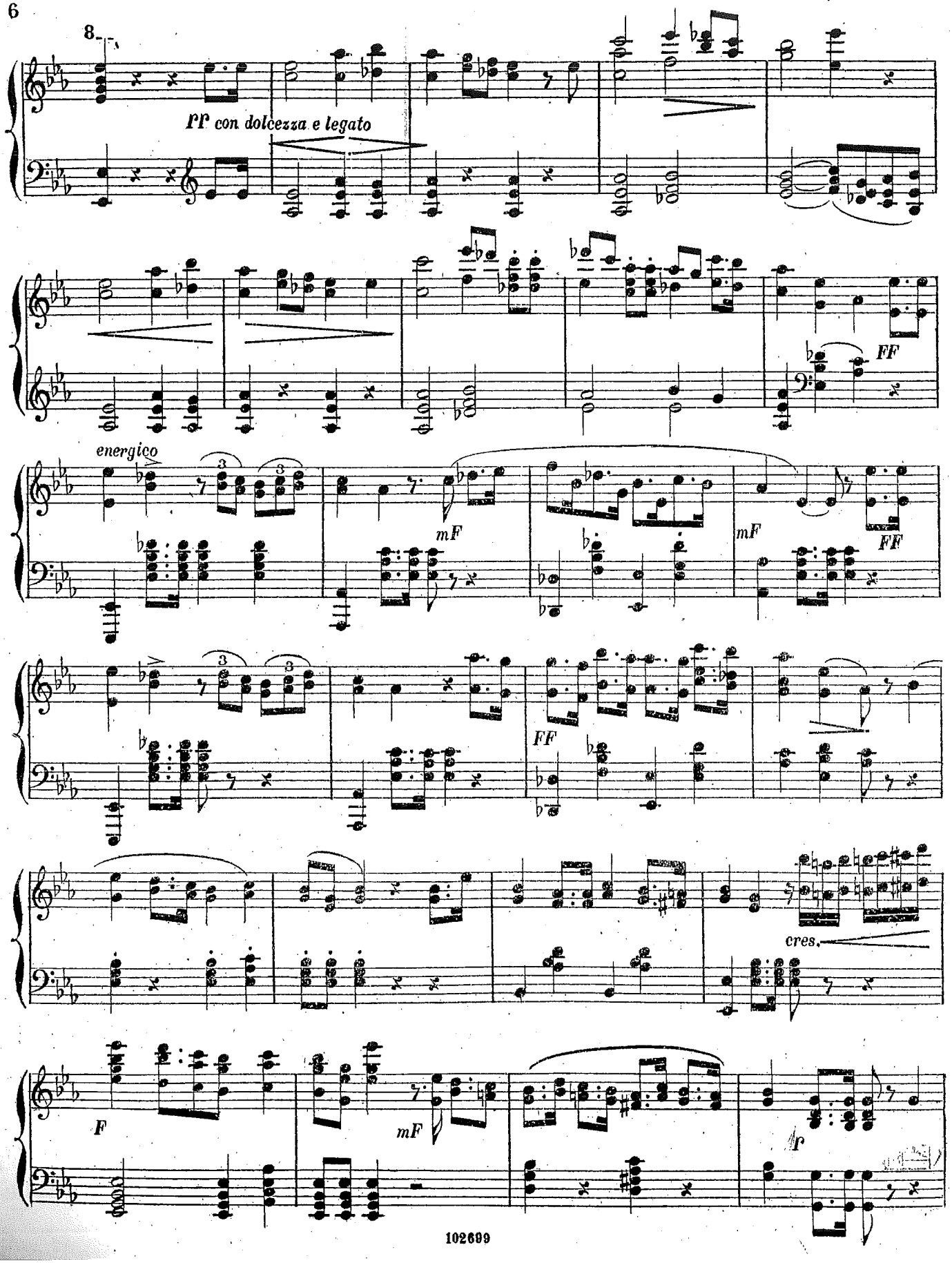
8
pp con dolcezza e legato
FF
energico
mF
mF
FF
FF
cres.
F
mF
f

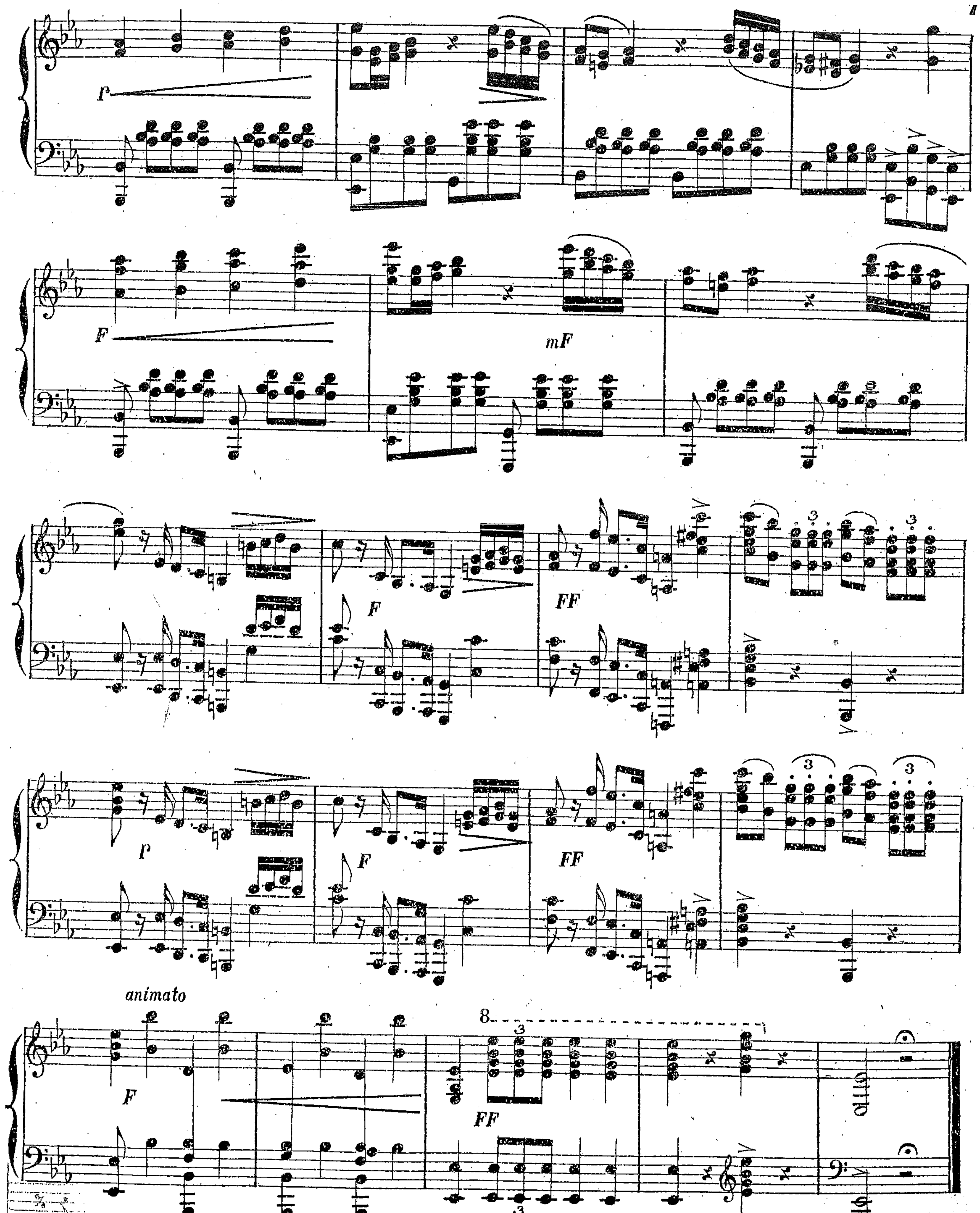

CHATFIELD BRASS