Padre Nuestro

Mozarabic Tone

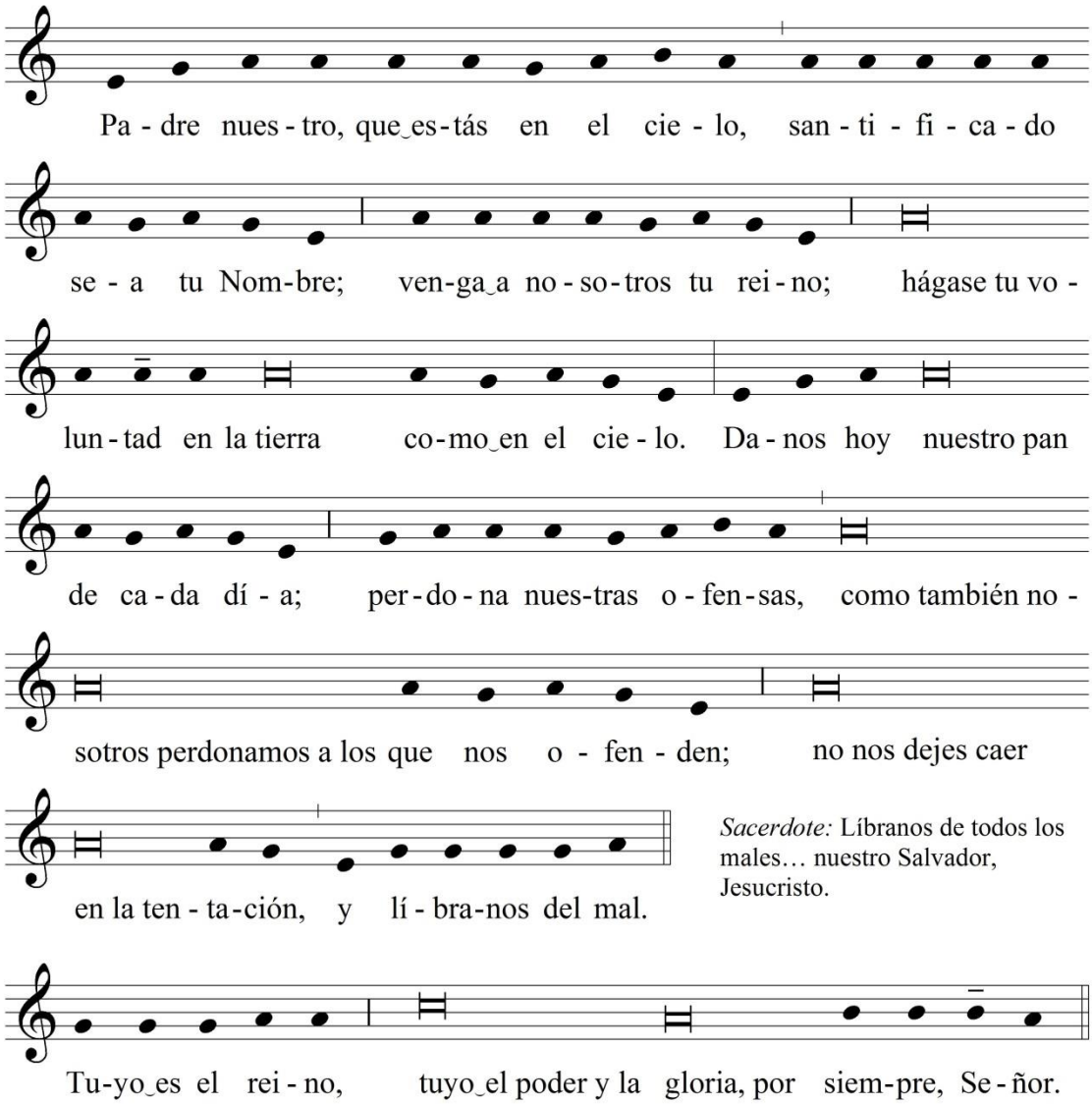

Sacerdote: Líbranos de todos los males… nuestro Salvador, Jesucristo.