CREDO TRANSCRIPTIONS

from *Nova Organi Harmonia*

sample: Credo I, III

(version: March 15, 2026)

Credo I

XI. s.

Accompaniment, Marinus de Jong, 1942, ed.

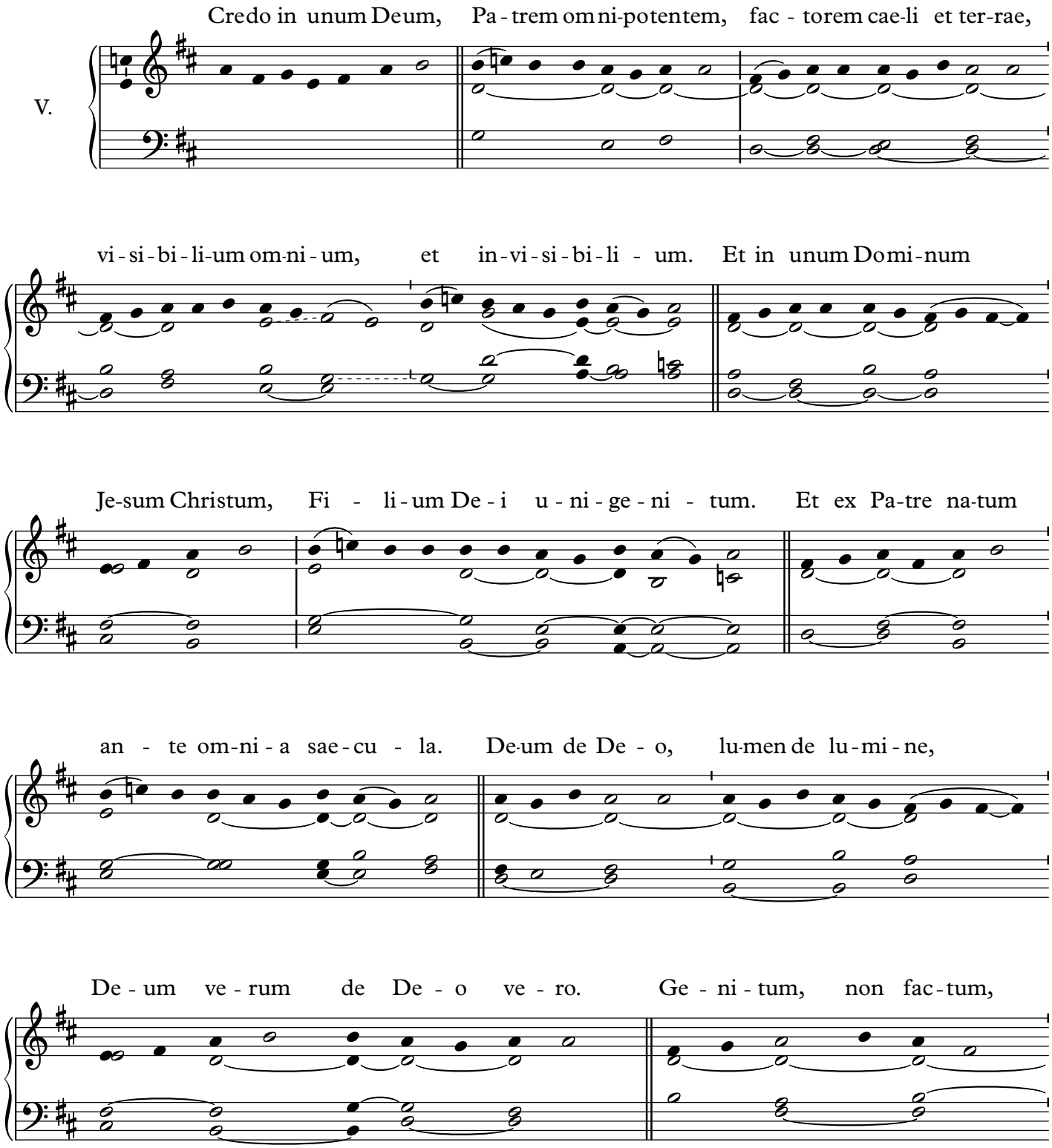

con-sub-stan - ti - a - lem Pa - tri: per quem o - mni - a fac - ta sunt.

revised

Qui prop ter nos ho - mi-nes et prop ter nostram sa - lu-tem de-scen-dit de cae - lis.

Et in - car - na - tus est de Spi - ri - tu Sanc-to ex Ma - ri - a Vir - gi - ne,

meno mosso

et ho - mo fac - tus est. Cru - ci - fi - xus et - i - am pro no - bis

ritardando

Tempo I.

sub Pon - ti - o Pi - la - to; pas - sus et se - pul - tus est.

Et re - sur - re - xit ter - ti - a di - e, se - cun-dum Scrip - tu - ras.

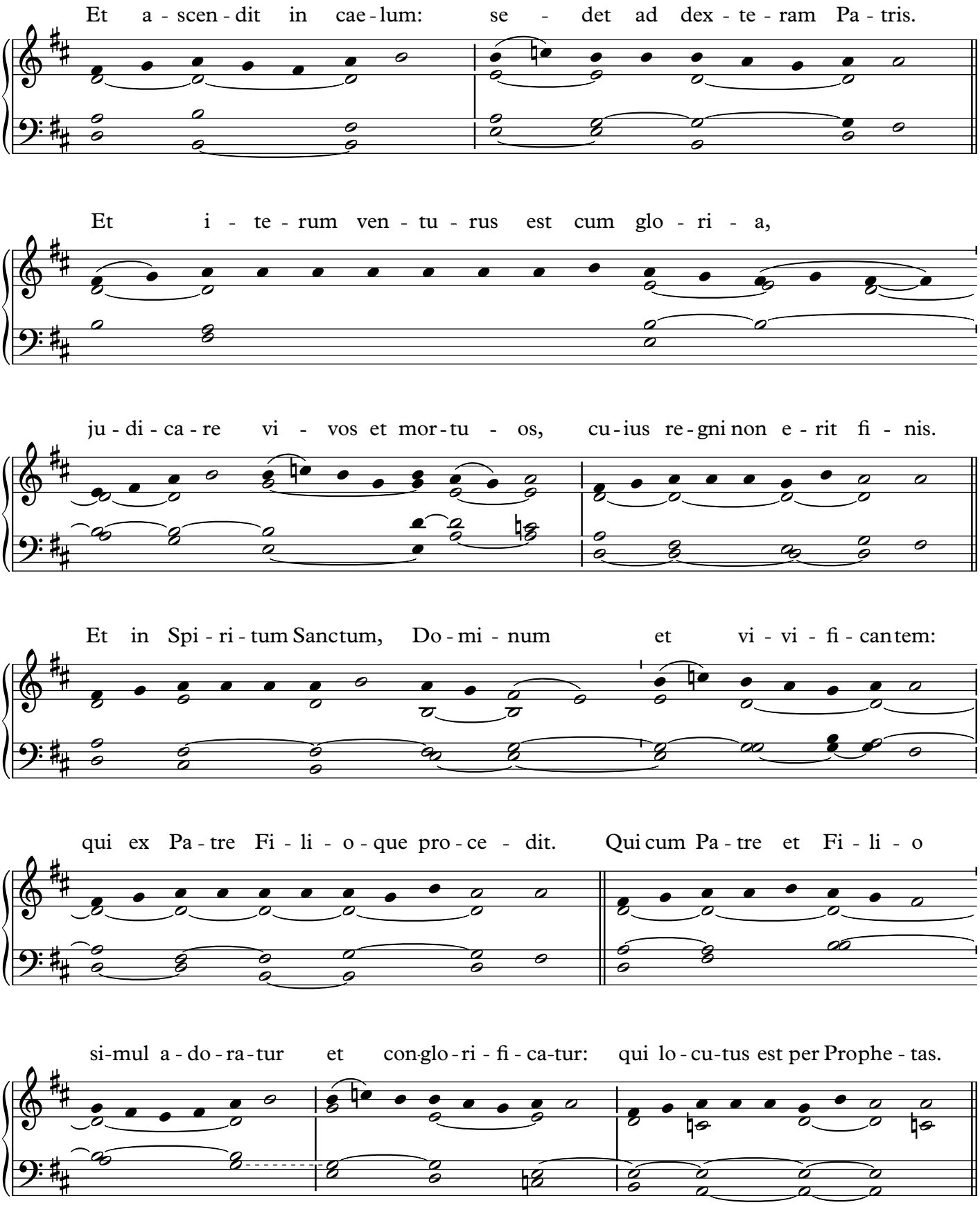
Et a - scen - dit in cae - lum: se - det ad dex - te - ram Pa - tris.
Et i - te - rum ven - tu - rus est cum glo - ri - a,
ju - di - ca - re vi - vos et mor - tu - os, cu - ius re - gni non e - rit fi - nis.
Et in Spi - ri - tum Sanctum, Do - mi - num et vi - vi - fi - cantem:
qui ex Pa - tre Fi - li - o - que pro - ce - dit. Qui cum Pa - tre et Fi - li - o
si-mul a - do - ra - tur et con-glo - ri - fi - ca-tur: qui lo - cu-tus est per Prophe - tas.

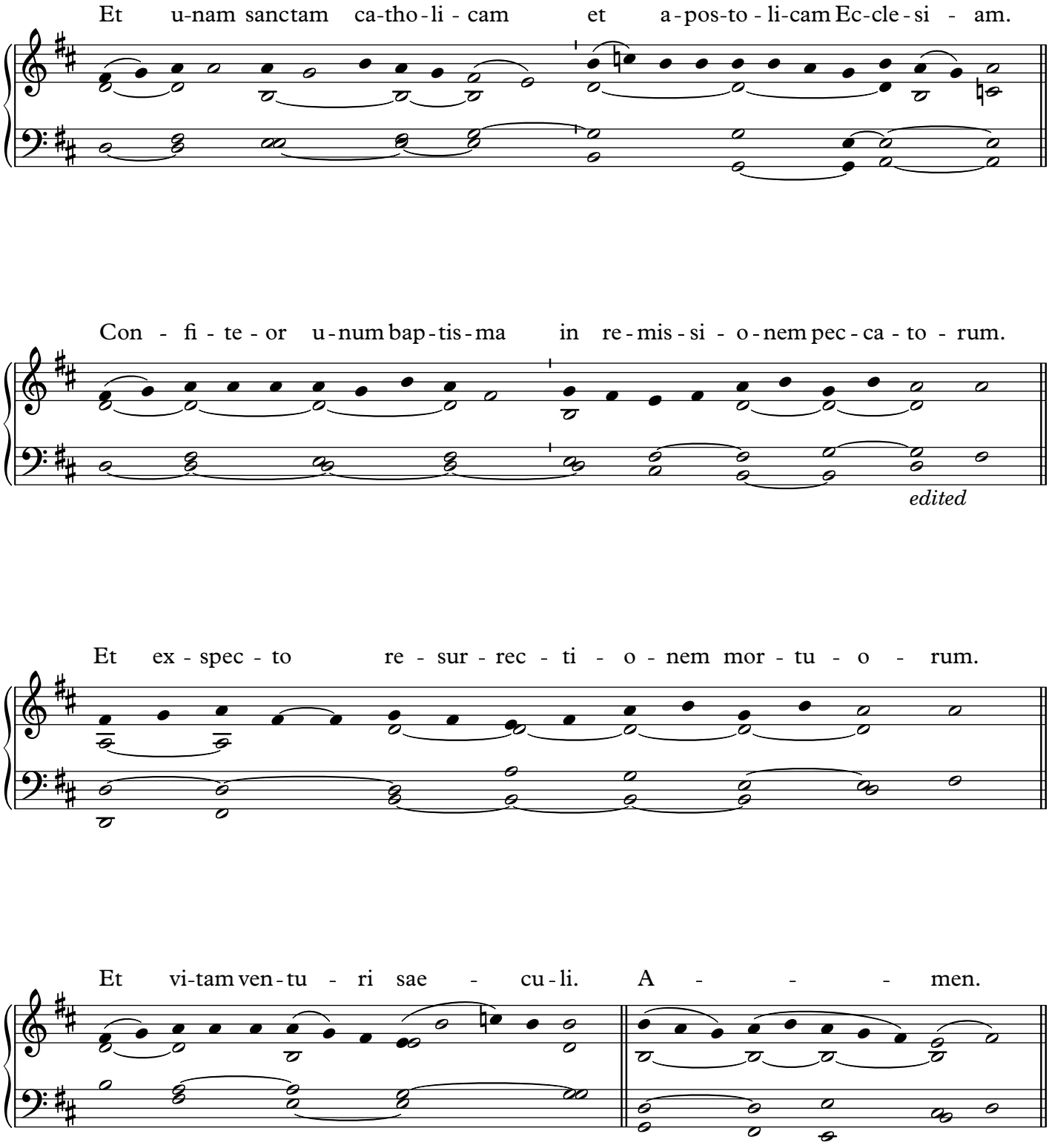
Et u-nam sanctam ca-tho-li - cam et a-pos-to - li-cam Ec-cle-si - am.
Con - fi - te - or u-num bap-tis-ma in re-mis-si - o-nem pec-ca-to - rum.
edited
Et ex - spec - to re - sur - rec - ti - o - nem mor - tu - o - rum.
Et vi-tam ven-tu - ri sae - cu-li. A - - - men.

Credo III

XVII. s.

Accompaniment, Flor Peeters, 1942, ed.

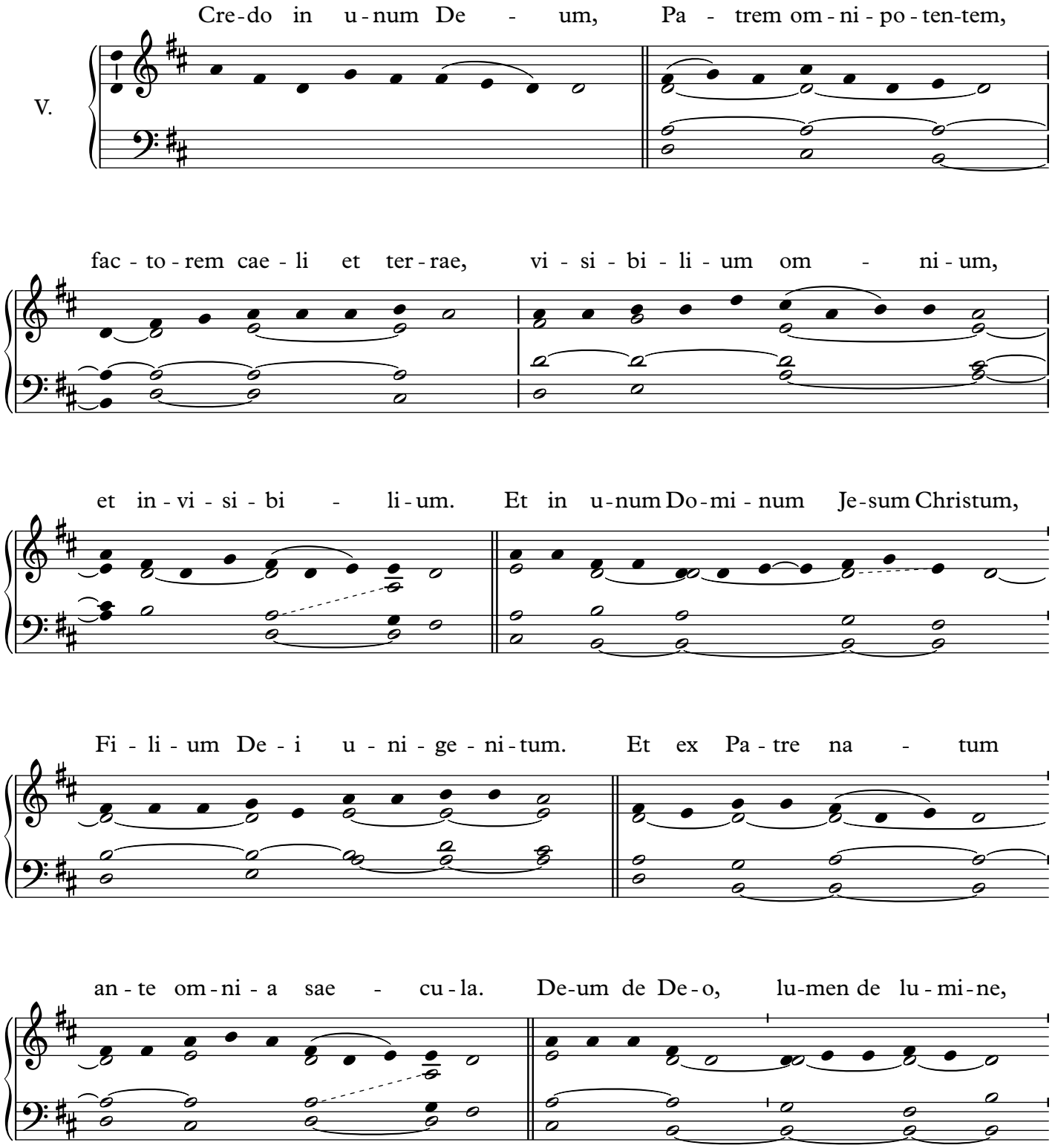

De - um ve - rum de De - o ve - ro. Ge - ni - tum, non fac - tum,

con - sub - stan - ti - a - lem Pa - tri: per quem o - mni - a fac - ta sunt.

Qui propter nos ho - mi - nes et propter nostram sa - lu - tem de - scen - dit de cae - lis.

Et in - car - na - tus est de Spi - ri - tu Sanc - to ex Ma - ri - a Vir - gi - ne,

meno mosso

et ho - mo fac - tus est. Cru - ci - fi - xus et - i - am pro no - bis

ritardando

Tempo I.

sub Pon - ti - o Pi - la - to; pas - sus et se - pul - tus est.

Et re - sur - re - xit ter - ti - a di - e, se - cun - dum Scrip - tu - ras.

Et a - scen - dit in cae - lum: se - det ad dex - te - ram Pa - tris.

Et i - te - rum ven - tu - rus est cum glo - ri - a, ju - di - ca - re vi - vos et mor - tu - os,

cu - ius re - gni non e - rit fi - nis. Et in Spi - ri - tum Sanctum, Do - mi - num

et vi - vi - fi - cantem: qui ex Pa - tre Fi - li - o - que pro - ce - dit. Qui cum Pa - tre et Fi - li - o

si - mul a - do - ra - tur et con - glo - ri - fi - ca - tur: qui lo - cu - tus est per Pro - phetas.

Et u - nam sanc-tam ca - tho - li - cam et a - pos - to - li - cam Ec - cle - si - am.

Con - fi - te - or u - num bap - tis - ma in re - mis - si - o - nem pec - ca - to - rum.

Et exspec-to re-sur-rec - ti - o-nem mor-tu - o-rum. Et vi - tam ven-tu - ri sae-cu - li.

A - - - - - - - - - men.