AVE ROSA SINE SPINIS

ks. Marek Cisowski

♩= c. 60

SOPRANO

mf

A - ve ro - sa si - ne spi - nis,

ALTO

mf

A - ve ro - sa si - ne spi - nis, a - ve ro - sa si - ne spi - nis,

TENOR

mf

A - ve ro - sa si - ne spi - nis,

BASS

mf

A - ve - ro - sa

6

si - ne spi - nis. Te quam Pa - ter in di - vi - nis,

a - ve. Te quam Pa - ter in di - vi - nis,

a - ve, a - ve. Te quam Pa - ter in di - vi - nis,

si - ne spi - nis. Te quam Pa - ter in di - vi - nis,

12

f mf

Te quam Pa - ter in di - vi - nis, Te quam Pa - ter

f mf

Te quam Pa - ter in di - vi - nis, Te quam Pa - ter

f mf

Te quam Pa - ter in di - vi - nis, Te quam Pa - ter

f mf

Te quam Pa - ter in di - vi - nis, Te quam Pa - ter

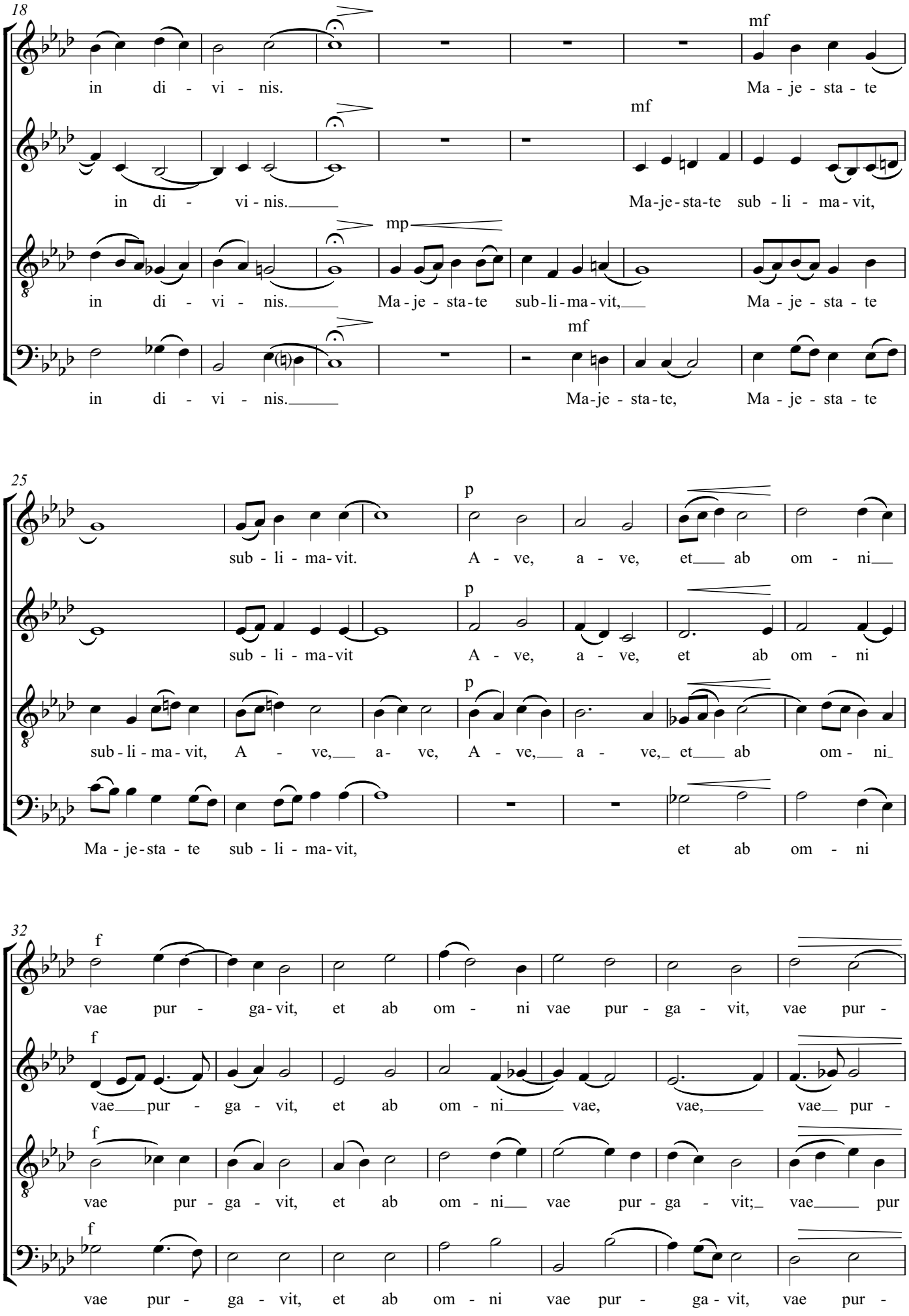
18
in di - vi - nis.
Ma - je - sta - te
in di - vi - nis.
Ma-je-sta-te sub - li - ma - vit,
in di - vi - nis.
Ma - je - sta - te sub-li-ma-vit,
Ma - je - sta - te
in di - vi - nis.
Ma-je - sta-te,
Ma - je - sta - te
25
sub - li - ma-vit.
A - ve, a - ve, et ab om - ni
sub - li - ma-vit
A - ve, a - ve, et ab om - ni
sub - li - ma - vit, A - ve, a- ve, A - ve, a - ve, et ab om - ni
Ma - je-sta - te sub - li - ma-vit,
et ab om - ni
32
vae pur - ga-vit, et ab om - ni vae pur - ga - vit, vae pur -
vae pur - ga - vit, et ab om - ni vae, vae, vae pur -
vae pur - ga - vit, et ab om - ni vae pur - ga - vit; vae pur
vae pur - ga - vit, et ab om - ni vae pur - ga - vit, vae pur -

39

rit.

♩= c. 80

ga- vit.

mf

ga - vit. Mar-ia stel-la dic-ta ma-ris, dic - ta ma - ris, di - cta, di - cta,

ga - vit. mf Mar-ia stel - la dic-ta Ma-ris,

ga - vit. mf Mar-ia-stel-la dic-ta Ma-ris dic - ta ma - ris,

46

mf

Mar - ia stel - la dic-ta ma - ris, Tu - a na - to il - lus - tra - lis.

rit.

di - cta, di - cta, di - cta, il - - lus - tra - lis.

di - cta, dic-ta ma - ris, Tu - a na - to il - lus - tra - lis.

dic ta, dic ta, na - to il - lus - tra - lis.

52

♩=70

mp mf

Lu-ce cla-ra de - i - ta - tis qua prae - ful - ges cun - ctis

mp mf

Lu-ce cla-ra de - i - ta - tis, lu - ce cla-ra de - i - ta - tis, cun - ctis

mp mf mf

Lu-ce cla-ra de - i - ta - tis, de - i - ta - tis, qua prae-ful-ges cun - ctis

mf mf

Lu-ce cla-ra de - i - ta - tis cun - ctis

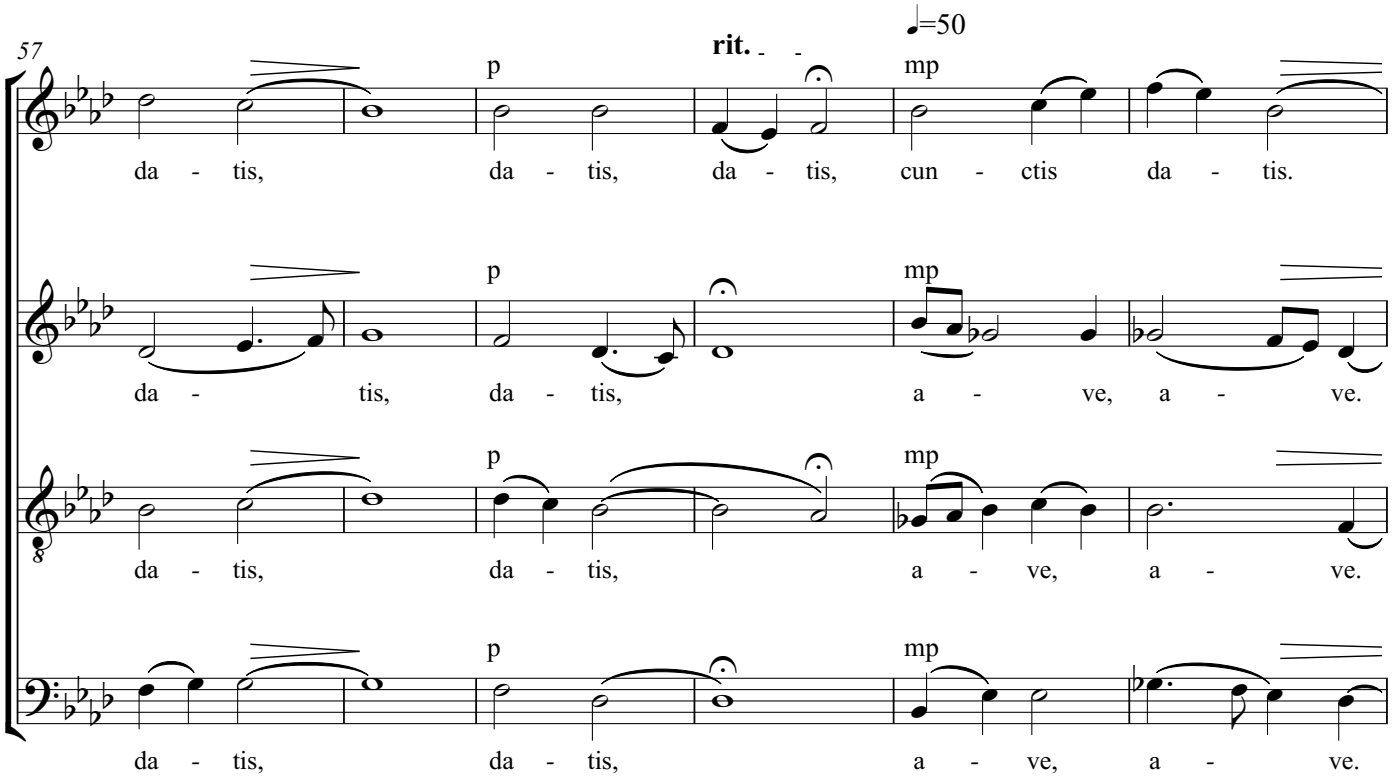
57
rit.
♩=50
p
mp
da - tis, da - tis, da - tis, cun - ctis da - tis.
da - tis, da - tis, a - ve, a - ve.
da - tis, da - tis, a - ve, a - ve.
da - tis, da - tis, a - ve, a - ve.

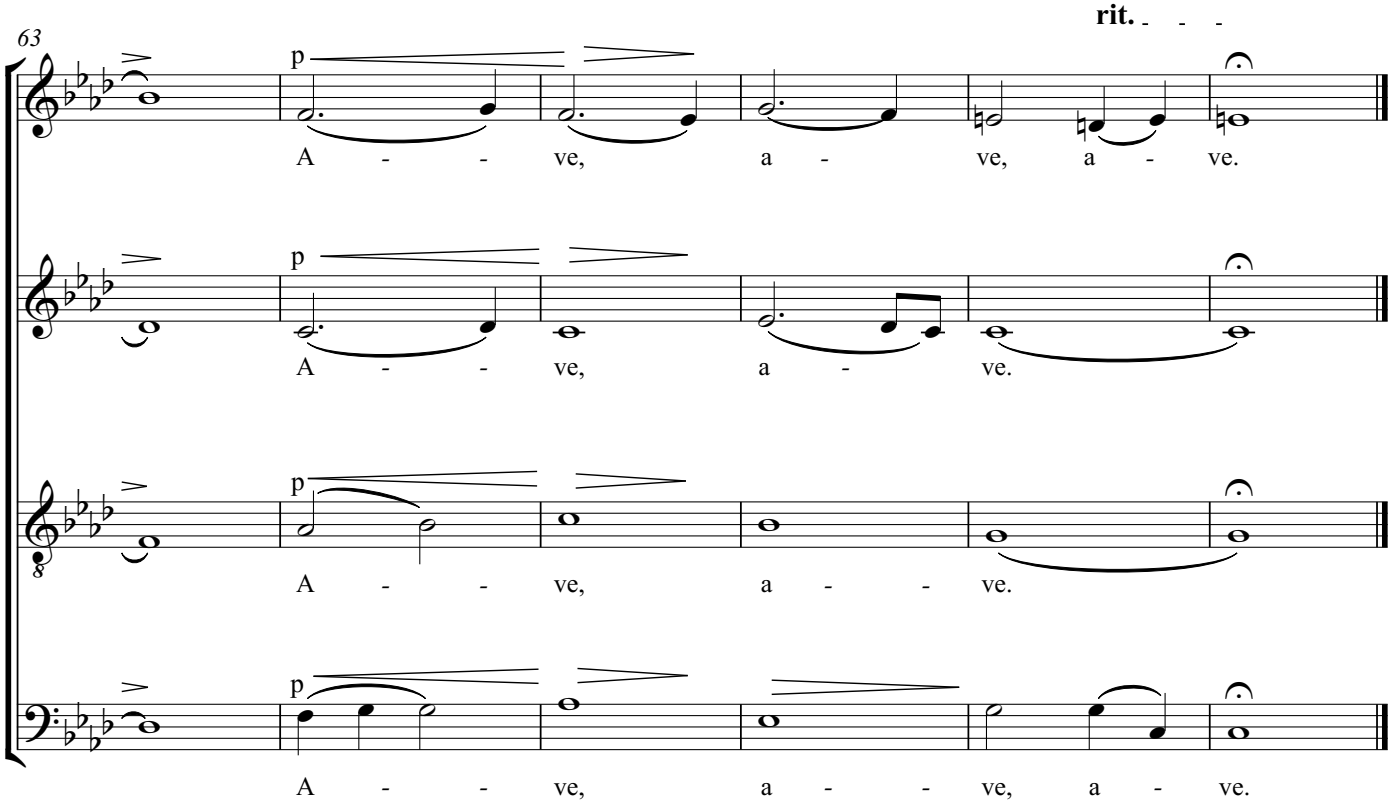
63
rit.
p
A - - ve, a - ve, a - ve.
A - - ve, a - ve.
A - - ve, a - - ve.
A - - ve, a - - ve, a - ve.