DOMINGO DE PASCUA

SALMO RESPONSORIAL

Ps 118 (117): 24

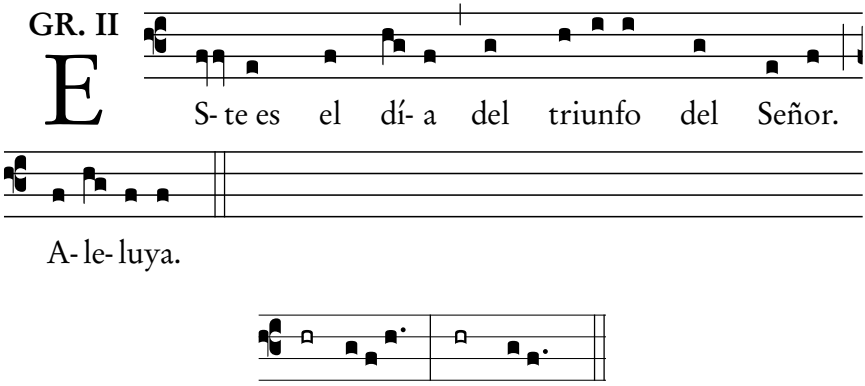

Salmo 118 (117)

Te damos gracias, Señor, porque eres **bue**no, *
porque tu misericordia es *e***ter**na.
Diga la casa de *Isra***el**: *
"Su misericordia es *e***ter**na".

La diestra del Señor es *poder***os**a, *
la diestra del Señor es nuestro *or***gul**lo.
No moriré, continuaré viviendo pa*ra con***tar** *
lo que el Señor *ha* **he**cho.

La piedra que desecharon los *construc***tor**es, *
es ahora la piedra an*gu***lar**.
Esto es obra de la mano *del Se***ñor**, *
es un milagro *pa***ten**te.

ACLAMACION ANTES DEL EVANGELIO
PARA CUARESMA

AL. II

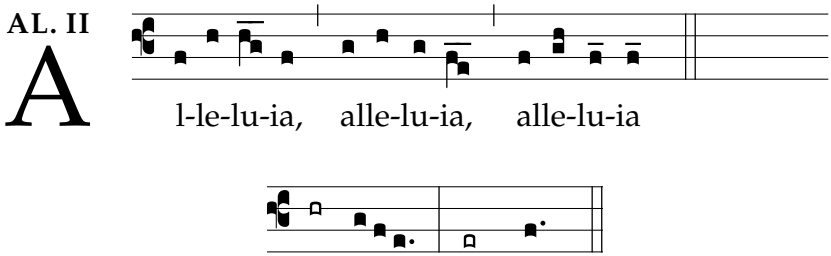

Cristo, nuestro cordero pascual, ha sido *inmo***la**do; *
celebremos, pues, la **Pas**cua.

III DOMINGO DE PASCUA

SALMO RESPONSORIAL

Ps 16 (15): 11a

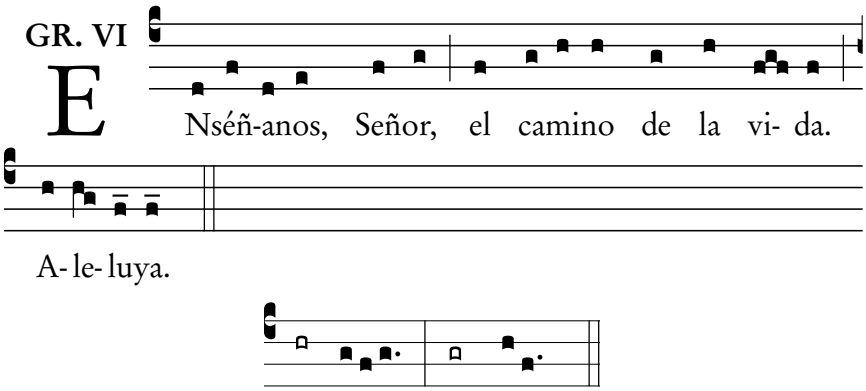

Salmo 16 (15)

Protégeme, Dios mío, pues eres mi refugio. *
Yo siempre he dicho que tú eres mi Señor.
El Señor es la parte que me ha tocado en herencia: *
mi vida está en sus manos.

Bendeciré al Señor, que me aconseja, *
hasta de noche me instruye internamente.
Tengo siempre presente al Señor *
y con él a mi lado, jamás tropezaré.

Por eso se me alegran el corazón *
y el alma y mi cuerpo vivirá tranquilo,
porque tú no me abandonarás a la muerte *
ni dejarás que sufra yo la corrupción.

Enséñame el camino de la vida, †
sáciame de gozo en tu presencia *
y de alegría perpetua junto a ti.

ACLAMACION ANTES DEL EVANGELIO
PARA CUARESMA

AL. II

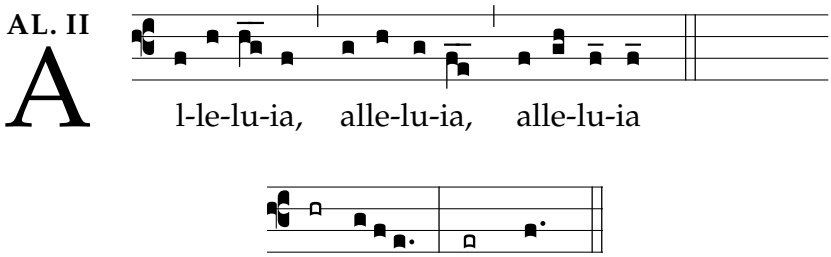

Señor Jesús, haz que comprendamos la Sagrada Escritura. *
Enciende nuestro corazón mientras nos hablas.

IV DOMINGO DE PASCUA

SALMO RESPONSORIAL

Ps 23 (22): 1

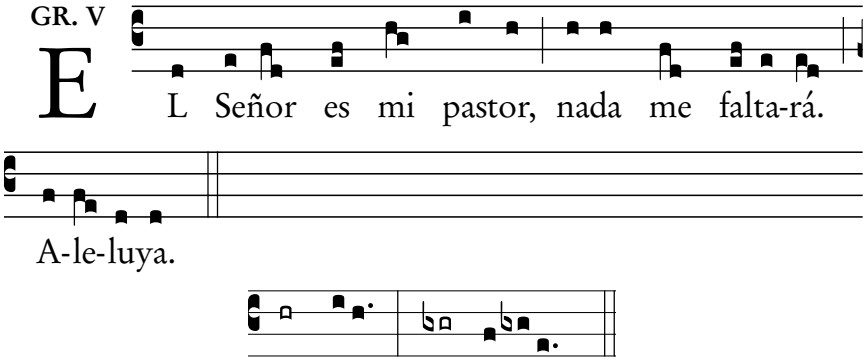

Salmo 23 (22)

El Señor es mi pastor, nada me falta; *
en verdes praderas me hace reposar
y hacia fuentes tranquilas me conduce *
para reparar mis fuerzas.

Por ser un Dios fiel a sus promesas, *
me guía por el sendero recto;
así, aunque camine por cañadas oscuras, †
nada temo, porque tú estás conmigo, *
tu vara y tu cayado me dan seguridad.

Tú mismo me preparas la mesa, *
a despecho de mis adversarios;
me unges la cabeza con perfume *
y llenas mi copa hasta los bordes.

Tu bondad y tu misericordia me acompañarán *
todos los días de mi vida;
y viviré en la casa del Señor *
por años sin término.

ACLAMACION ANTES DEL EVANGELIO
PARA CUARESMA

AL. II

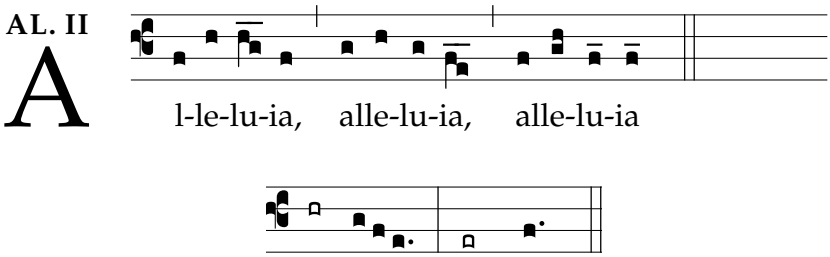

Yo soy el buen pastor, dice el Señor; *
yo conozco a mis ovejas y ellas me conocen a mí.

V DOMINGO DE PASCUA

SALMO RESPONSORIAL

Ps 33 (32): 22

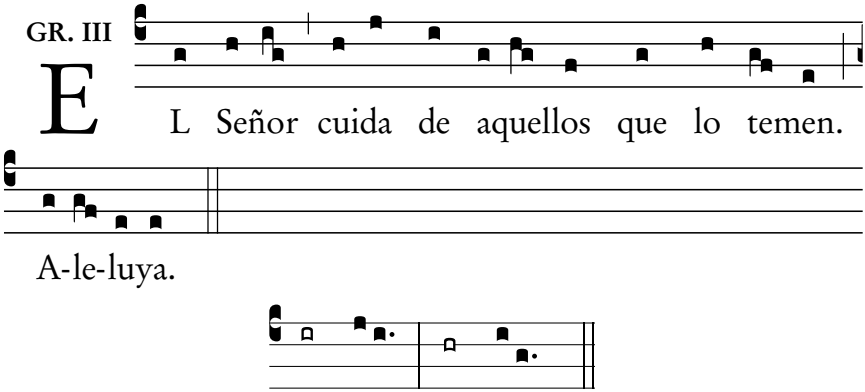

Salmo 33 (32)

Que los justos aclamen al Señor; *
es propio de los justos alabarlo.
Demos gracias a Dios al son del arpa, *
que la lira acompañe nuestros cantos.

Sincera es la palabra del Señor *
y todas sus acciones son leales.
El ama la justicia y el derecho, *
la tierra llena está de sus bondades.

Cuida el Señor de aquellos que lo temen *
y en su bondad confían;
los salva de la muerte *
y en épocas de hambre les da vida.

ALLELUIA

AL. II

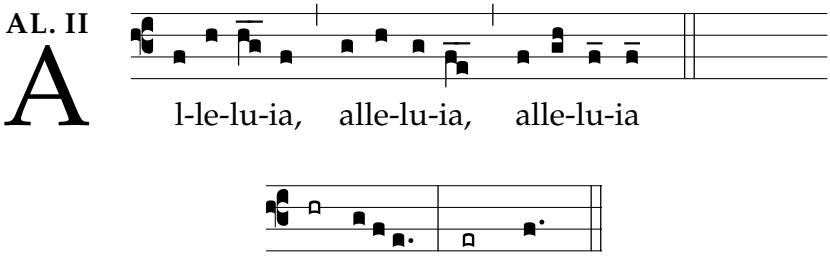

Yo soy el camino, la verdad y la vida; *
nadie va al Padre, si no es por mí, dice el Señor.

VI DOMINGO DE PASCUA

SALMO RESPONSORIAL

Ps 66 (65): 1

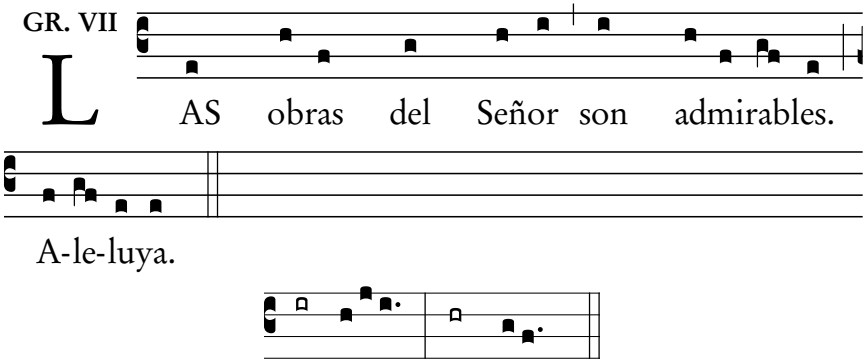

Salmo 66 (65)

Que aclame al Señor toda la tierra. *
Celebremos su gloria y su poder,
cantemos un himno de alabanza, *
digamos al Señor: "Tu obra es admirable".

Que se postre ante ti la tierra entera *
y celebre con cánticos tu nombre.
Admiremos las obras del Señor, *
los prodigios que ha hecho por los hombres.

El transformó el mar Rojo en tierra firme *
y los hizo cruzar el Jordán a pie enjuto.
Llenémonos por eso de gozo y gratitud: *
el Señor es eterno y poderoso.

Cuantos temen a Dios, vengan y escuchen, *
y les diré lo que ha hecho por mí.
Bendito sea Dios, que no rechazó mi súplica, *
ni me retiró su gracia.

ALLELUIA

AL. II

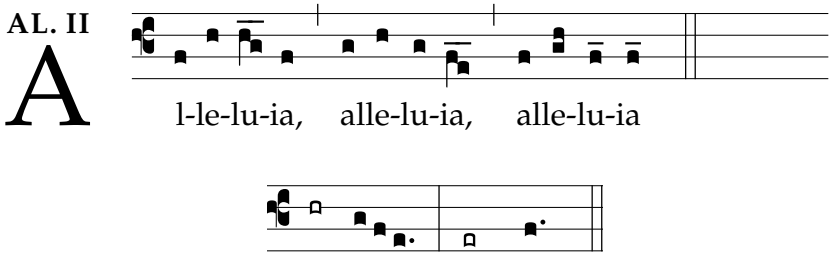

El que me ama, cumplirá mi palabra, dice *el Se***ñor**; *
y mi Padre lo amará y vendremos a **él**.

ASCENSIÓN DEL SEÑOR

SALMO RESPONSORIAL

Ps 47 (46): 6

GR. VII

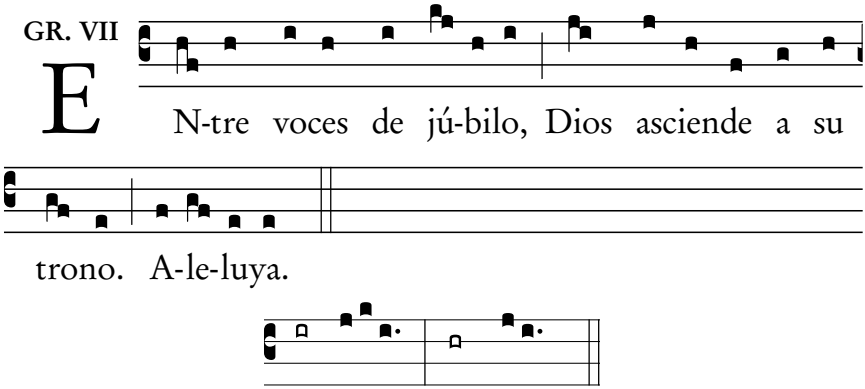

Salmo 47 (46)

Aplaudan, *pueblos* **to**dos; *
aclamen al Señor, de go*zo* **lle**nos;
que el Señor, *el Al***tís**imo, *
es terrible y de toda la tierra, rey *su***pre**mo.

Entre voces de júbilo *y trom***pet**as, *
Dios, el Señor, asciende hasta *su* **tro**no.
Cantemos en honor de *nuestro* **Dios**, *
al rey honremos y cante*mos* **to**dos.

Porque Dios es el rey del *uni***ver**so, *
cantemos el mejor de nues*tros* **cant**os.
Reina Dios sobre todas *las na***cio**nes *
desde su tro*no* **san**to.

ALLELUIA

AL. II

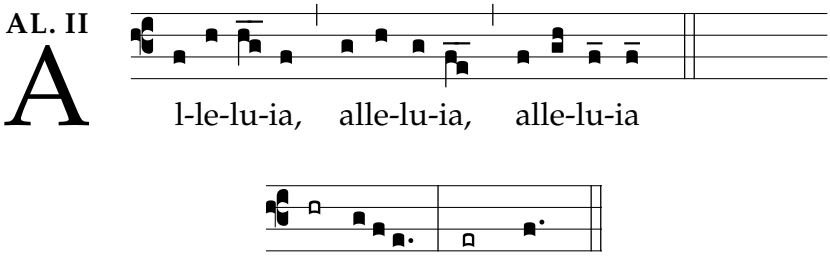

Vayan y enseñen a todas las naciones, dice *el Se***ñor**, *
y sepan que yo estaré con ustedes todos los días †
hasta el fin del **mun**do.